

Erleger: \_\_\_\_\_

Datum: \_\_\_\_\_

**Ballistische Daten:**

.243  7x57  7x64  7x65R  30.06  .308

Geschoßtyp: \_\_\_\_\_ Gramm: \_\_\_\_\_

# Bleifreie Munition

## Anwendungsbeobachtung

### Datenerhebungsblatt



**Schussentfernung (m)**

- > 50
- 51-100
- 101-150
- 151-200
- 201-250
- > 250

Schuss durch Hindernis  
( \_\_\_\_\_m vor dem Ziel)

- ja
- nein

**Deckenzustand**

- Winterdecke
- Sommerdecke

**Trefferlage /Einschuss**  
(mit „x“ kennzeichnen)

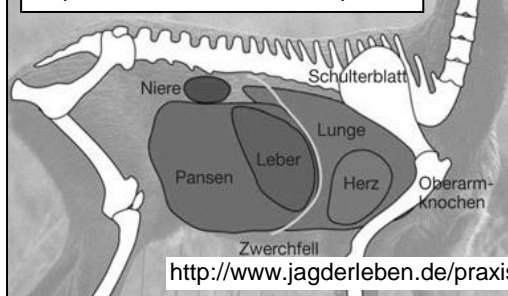

**Trefferlage /Ausschuss**  
(mit „o“ kennzeichnen)

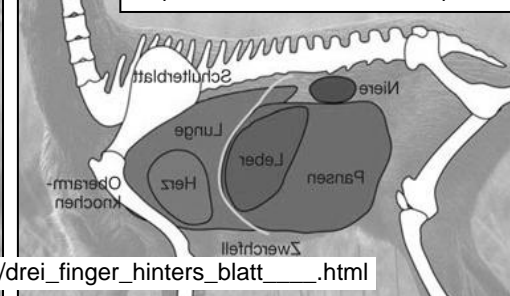

**Organbeschädigung**

- normal
- stark beschädigt
- nicht verwertbar

**Wildbretentwertung**

- normal
- stark beschädigt
- nicht verwertbar

**Ausschuss (mm)**

- kein Ausschuss
- < 20
- 21-40
- 41-60
- 61-80
- > 80 ( \_\_\_\_\_mm)

**Aufbrechgewicht (kg)**

- > 10
- 11-15
- 16-20
- 21-25
- > 25

**Beschädigte Organe**

- Herz
- Lunge
- Leber
- Pansen
- großes Gescheide
- kleines Gescheide

**Auffälligkeiten am Wildbret (ohne Decke)**

- keine
- Metallsplitter (Radius der Verteilung rund um den Ausschuss: \_\_\_\_\_cm)
- Hämatome (Ausdehnung am Wildkörper um den Ausschuss: \_\_\_\_\_cm)
- Rippentreffer
- Rückgrattreffer
- sonstiger Knochentreffer

**Fluchtstrecke (m)**

- am Anschuss
- < 10
- 11-20
- 21-40
- 41-60
- > 60

**Fluchtfährte**

- kein Schweiß
- Schweißtropfen
- reichlich Schweiß
- viel Schweiß
- Nachsuche erfolgreich
- Nachsuche ohne Erfolg

**Schusszeichen**

- liegt im Feuer
- typische Schusszeichen
- keine Schusszeichen
- geradlinige Flucht
- unkontrollierte Flucht
- kurzes Taumeln

**Pirschzeichen**

- Herzschweiß
- Lungenschweiß
- Leberschweiß
- Pansen/Gescheide
- Wildbret
- Schnitthaar
- Knochensplitter