

2020/2021

GESAMTSTATISTIK

Oberösterreich

TEXT: KONS. HELMUT WALDHÄUSL

FOTOS: C. NEUNTEUFEL, R. REINER, M. ENSMANN

JAGDSTATISTIK OBERÖSTERREICH 2020/2021 – Abschüsse bezirkswise

Bezirk	Braunau	Eferding	Freistadt	Gmunden	Grieskirchen	Kirchdorf	Linz	Perg	Ried	Rohrbach	Schärding
Wildarten											
Rotwild ges	8		36	1224	2	1073		1		116	1
· Hirsche	5		21	319	1	304		1		43	
· Tiere	1		7	552	1	445				43	1
· Kälber	2		8	353		324				30	
Sikawild										11	
Damwild			2	9		1					9
Gamswild ges				969		463					
· Böcke				482		244					
· Geißen				363		162					
· Kitze				124		57					
Muffelwild				8		47					
Schwarzwild	153	11	188	36	9	37	38	59	43	142	44
Rehwild ges	6475	3302	7115	4217	6045	5694	3792	5123	4093	5687	5164
· Böcke	2373	1120	2374	1419	1954	1962	1301	1704	1452	1775	1564
· Geißen	2346	1177	2337	1448	2095	1923	1304	1618	1280	1897	1705
· Kitze	1756	1005	2404	1350	1996	1809	1187	1801	1361	2015	1895
Hasen	1889	4492	147	95	8643	151	1891	1108	4494	390	4089
Wildkaninchen											2
Murmeltiere				5							
Dachse	179	34	156	68	66	60	91	121	123	168	85
Füchse	945	207	1106	387	431	431	446	586	674	826	542
Marder	481	211	568	118	373	110	323	462	379	662	406
Wiesel	255	29	1	2	159	5	17	13	111	87	62
Ittisse	74	52	58	6	81	19	32	33	35	79	43
Marderhunde	1			1		1		5			2
Waschbären				2	1		1		1		1
Auerwild											
Birkwild				20		7					
Haselwild			1							1	
Schnepfen	50	55	7	2	140	13	17	15	24	39	63
Fasane	1123	4506	88	2	7357	206	1013	1059	1647	30	1629
Rebhühner	8	3			8	2			7	22	2
Wildtauben	1444	668	83	40	1646	34	327	32	402	517	996
Wildenten	2303	885	114	60	1225	294	1231	370	1574	635	1151
Wildgänse	46					4	9	22	74		4
Blässhühner	16			5							
Summe/Stk	15450	14455	9670	7276	26186	8652	9228	9009	13681	9412	14295

Datenquelle: Land OÖ, Abt. Land- und Forstwirtschaft, OÖ LJV
Sämtliche Angaben ohne Gewähr.



Alljährlich werden von der Abteilung Land- und Forstwirtschaft in Zusammenarbeit mit der Jägerschaft die statistischen Werte des vergangenen Jagdjahres ermittelt und der interessierten Öffentlichkeit zur Verfügung gestellt.

Steyr	Urfahr	Vöcklabruck	Wels	OÖ gesamt
731	9	84		3285
175	8	34		911
358		33		1441
198	1	17		933
		3		14
	7	10		38
218		84		1734
111		38		875
85		32		642
22		14		217
1		15		71
48	128	181	1	1118
6473	5234	6400	4318	79132
2264	1613	2087	1387	26349
2335	1888	2182	1518	27053
1874	1733	2131	1413	25730
1785	296	174	2197	31841
				2
				5
193	124	224	66	1758
618	867	849	433	9348
246	462	361	248	5410
17	9	35	23	825
42	57	18	31	660
1				11
1				7
				0
1		1		29
				2
7	7	10	30	479
841	157	61	1945	21664
6		2		60
208	108	293	294	7092
510	446	481	1209	12488
			10	169
			10	31
11947	7911	9309	9286	177273

Abschüsse	Veränderung	
	(+/-)Stück	in %
Vorjahr		
3870	- 585	- 15,12
6	+ 8	+ 133,33
25	+ 13	+ 52,00
1665	+ 69	+ 4,14
94	- 23	- 24,47
2230	- 1112	- 49,87
78384	+ 748	+ 0,95
46515	- 14674	- 31,55
6	- 4	- 66,67
0	+ 5	+ 100,00
1960	- 202	- 10,31
8730	+ 618	+ 7,08
5303	+ 107	+ 2,02
728	+ 97	+ 13,32
685	- 25	- 3,65
6	+ 5	+ 83,33
8	- 1	- 12,50
15	- 15	- 100,00
0	+ 29	+ 100,00
0	+ 2	+ 100,00
623	- 144	- 23,11
24888	- 3224	12,95
94	- 34	- 36,17
6479	+ 613	+ 9,46
16231	- 3743	- 23,06
158	+ 11	+ 6,96
274	- 243	- 88,69
198977	- 21681	- 10,90

2020/2021		
Zusammenfassung	Stück	%
Schalenwild	85392	48,17
Haar- Niederwild	49867	28,13
Haarwild ges.	135259	76,30
Federwild	42014	23,70
Wild gesamt	177273	100,00

2019/2020		
Zusammenfassung	Stück	%
Schalenwild	86274	43,36
Haar- Niederwild	63941	32,13
Haarwild ges.	150215	75,49
Federwild	48762	24,51
Wild gesamt	198977	100,00

2018/2019		
Zusammenfassung	Stück	%
Schalenwild	85177	47,73
Haar- Niederwild	51330	28,77
Haarwild ges.	136507	76,50
Federwild	41942	23,50
Wild gesamt	178449	100,00

2017/2018		
Zusammenfassung	Stück	%
Schalenwild	87224	49,76
Haar- Niederwild	49414	28,19
Haarwild ges.	136638	77,95
Federwild	38657	22,05
Wild gesamt	175295	100,00

2019/2020	198977	(+)	11,50
2018/2019	178449	(+)	1,80
2017/2018	175295	(+)	4,72
2016/2017	167383	(+)	1,36
2015/2016	165129	(-)	0,68
2014/2015	166263	(+)	9,52

ROTWILD

Im Berichtszeitraum wurden insgesamt 3.285 Stück Rotwild erlegt; um 585 Stück weniger als im Vorjahr. Die Reduktion entspricht 15,12%. 7 Stück wurden Opfer von Verkehrsunfällen und 40 Stück sind als sonstiges Fall-

wild zu vermerken; Fallwildanteil somit 1,4% (Vj. 1,6%). Auf die Kerngebiete – Bezirke Gmunden, Kirchdorf, Steyr – entfallen 92,3% der Abgänge. 4,9% trägt das Mühlviertel bei und der Rest verteilt sich auf vier weitere Bezirke. Unter den Abschüssen sticht

der hohe Anteil an Tieren, besonders im Bezirk Gmunden ins Auge. Der Abschussanteil liegt in den beiden letzten Jahren deutlich über 40%. Oberösterreichweit beträgt das Abschussverhältnis Hirsch : Kahlwild : Kälber aktuell 1 : 1,58 : 1,02.

Bezirk	Abschüsse			Summe	Veränderung		Fallwild			Abgang Stk
	Hirsche	Tiere	Kälber		Stück	%	Hirsche	Tiere	Kälber	
Braunau	5	1	2	8	- 4	- 33,33				8
Freistadt	21	7	8	36	- 7	- 16,28				36
Gmunden	319	552	353	1224	- 352	- 22,33	10	13	4	1251
Grieskirchen	1	1		2	+ 2	100,00				2
Kirchdorf	304	445	324	1073	- 140	- 11,54	7	4	1	1085
Perg	1			1	+ 1	100,00				1
Ried					- 1	100,00				
Rohrbach	43	43	30	116	+ 30	+ 34,88				116
Schärding		1		1	0	0				1
Steyr	175	358	198	731	- 111	- 13,18	5	3		739
Urfahr	8		1	9	- 7	- 43,75				9
Vöcklabruck	34	33	17	84	+ 4	+ 5,00				84
Summe	911	1441	933	3285	- 585	- 15,12	22	20	5	3332
%- Anteil	27,7	43,9	28,4				Fallwild 47 Stk = 1,41%			(- 15,52%)
2019/2020	1031	1698	1141	3870	+ 66	+ 1,7	30	30	14	3944
2018/2019	946	1668	1190	3804	- 452	- 10,6	25	25	12	3866
2017/2018	1096	1845	1315	4256	+679	+ 19,0	28	28	8	4320
2016/2017	913	1610	1054	3577	- 105	- 2,9	20	20	6	3623
2015/2016	910	1589	1183	3682	+ 270	+ 7,9	50	25	4	3761
2014/2015	835	1548	1029	3412	- 765	- 18,3	35	15	7	3469
2013/2014	975	1838	1364	4177		+ 6,2	26	15	14	4232

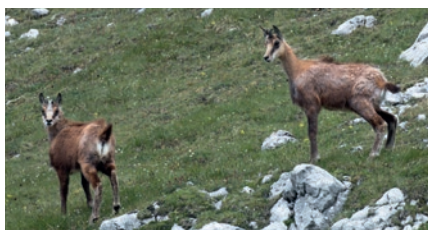

GAMSWILD

Das jagdliche Geschehen in Oberösterreich wird beim Gamswild eindeutig vom Bezirk Gmunden dominiert – Anteil 56,1%, gefolgt von Kirchdorf mit 26,5%. **Strecke 1734 Stück**, bedeutet eine Zunahme von 69 Stück =

+ 4,14%; dazu kommen 30 Gämsen als Fallwild = 1,70%. Der seit Jahren tendenziell hohe Bockabschuss (50,5%) wäre zu hinterfragen und die Sozial- Strukturen bzw. der Altersklassenaufbau – zumindest regional – zu überprüfen.

Bezirk	Abschüsse			Summe	Veränderung		Fallwild			Abgang Stk
	Böcke	Geißen	Kitze		Stück	%	Böcke	Geißen	Kitze	
Gmunden	482	363	124	969	+ 63	+ 6,95	12	2	7	990
Kirchdorf	244	162	57	463	+ 18	+ 4,04	3		2	468
Steyr	111	85	22	218	- 10	- 4,39	2	1		221
Vöcklabruck	38	32	14	84	- 2	- 2,33			1	85
Summe	875	642	217	1734	+ 69	+ 4,14	17	3	13	1764
%- Anteil	50,5	37,0	12,5				Fallwild 30 Stk. = 1,70%			(- 4,65%)
2019/2020	822	613	230	1665	- 139	- 7,7	87	71	27	1850
2018/2019	905	676	223	1804	- 294	- 14,0	47	43	27	1921
2017/2018	953	772	373	2098	366	+ 21,1	67	69	26	2260
2016/2017	850	648	234	1732		+ 9,2	25	23	20	1800

NIEDERWILD

Verteilung der Strecken bei den Hauptwildarten auf die einzelnen Bezirke:

Bezirk	Hase					Fasan					Wildente				
	Veränderung Vj.			Fallwild		Veränderung Vj.			Fallwild		Veränderung Vj.			Fallwild	
	Abschuss	Stk	%	Stk	%	Abschuss	Stk	%	Stk	%	Abschuss	Stk	%	Stk	%
Braunau	1889	- 1581	- 45,6	686	26,6	1123	- 333	- 22,9	187	14,3	2303	- 634	- 21,6	104	4,3
Eferding	4492	- 1527	- 25,4	335	6,9	4506	- 691	- 13,3	90	2,0	885	- 229	- 20,6	4	0,5
Freistadt	147	- 373	- 71,7	220	59,9	88	- 26	- 22,8	28	24,1	114	- 148	- 56,5	4	3,4
Gmunden	95	- 136	- 58,9	133	58,3	2	- 73	- 97,3	28	93,3	60	- 303	- 83,5		
Grieskirchen	8643	- 2309	- 21,1	2312	21,1	7357	+ 130	+ 1,8	938	11,3	1225	- 217	- 15,0	15	1,2
Kirchdorf	151	- 791	- 84,0	66	30,4	206	- 243	- 54,1	17	7,6	294	- 121	- 29,2		
Linz	1891	- 288	- 13,2	458	19,5	1013	- 414	- 29,0	105	9,4	1231	- 255	- 17,2	4	0,3
Perg	1108	- 341	- 23,5	182	14,1	1059	- 168	- 13,7	104	8,9	370	- 319	- 46,3	2	0,5
Ried	4494	- 1563	- 25,8	839	15,7	1647	+ 76	+ 4,8	168	9,3	1574	- 496	- 24,0	19	1,2
Rohrbach	390	- 585	- 60,0	276	41,4	30	- 38	- 55,9	6	16,7	635	- 176	- 21,7	3	0,5
Schärding	4089	- 2732	- 40	1411	25,7	1629	- 303	- 15,7	262	13,9	1151	- 19	- 1,6	29	2,5
Steyr	1785	144	+ 8,8	323	15,3	841	+ 235	+ 38,8	49	5,5	510	- 230	- 31,1	3	0,6
Urfahr	296	- 459	- 60,8	315	51,6	157	- 80	- 33,8	30	16,0	446	- 132	- 22,8	9	2,0
Vöcklabruck	174	- 550	- 76,0	130	42,8	61	- 148	- 70,8	8	11,6	481	- 129	- 21,1		
Wels	2197	- 1583	- 41,9	389	15,0	1945	- 1148	- 37,1	125	6,0	1209	- 335	- 21,7	12	1,1
Summe	31841	-14674	- 31,5	8075	20,2	21664	- 3224	- 13,0	2145	9,0	12488	- 3743	- 23,1	208	1,6

2019/2020	46515	10630	29,6	8409	15,3	24888	3549	16,6	2485	9,1	16231	2591	19,0	207	1,3
2018/2019	35885	3966	12,4	7292	16,9	21339	5539	35,1	1954	8,4	13640	- 1958	12,6	201	1,5
2017/2018	31919	1530	5,0	6490	16,9	15800	1418	9,9	1892	10,7	15598	- 1026	6,2	156	1,0
2016/2017	30389	1908	6,7	6669	18,0	14382	981	7,3	1980	12,1	16624	603	3,8	121	0,7
2015/2016	28481	163	6,1	6914	19,5	13401	- 1583	10,6	1992	12,9	16021	- 1862	10,4	234	1,4
2014/2015	26850	9320	53,2	6676	19,9	14984	7413	97,9	2198	12,8	17883	- 1059	5,6	117	0,7
2013/2014	17530	-16783	48,9	6705	27,7	7571	-20884	73,4	2280	23,1	18942	- 3631	16,1	196	1,0

Ob sich Besätze gut entwickeln, regeln hauptsächlich die Witterungsverhältnisse in der Setzzeit bzw. Aufzuchtphase und die Hege in den einzelnen Revieren. Diese Faktoren sind somit entscheidend, ob die Streckenentwicklung positiv oder negativ ausfällt. Für das Berichtsjahr 2020/2021 kommt ein völlig neuer – ausschließlich vom Menschen geschaffener – Aspekt dazu, die Pandemie und die dadurch verursachten Jagdbeschränkungen, speziell bei den herbstlichen Treibjagden bzw. Verbote während des Lockdowns. Diese Faktoren wirken selbstverständlich sehr stark auf die Streckenentwicklung besonders bei Hase und Fasan.

Der „anorganische“ Knick in den statistischen Werten, bzw. in weiterer Folge in den Zeitreihen, wird sich über Jahre nachweisen lassen, ist aber isoliert betrachtet kaum exakt messbar. Zumindest im „Hinterkopf“ sind da-

her die Daten für 2020/2021 um einen „Covid-Faktor“ zu evaluieren.

FELDHASE

Nach sechs Jahren des Aufwärtstrends sind 2020/2021 im Wesentlichen Corona bedingt die Abschusszahlen „abgestürzt“. Nach 46.515 erlegten Hasen im Jagdjahr 2019/2020 wurden für das Berichtsjahr nur **31.841 Hasen** zur Strecke gelegt; also um satte 14.674 weniger, entspricht minus 31,5%! Das Niveau liegt etwa zwischen 2016 und 2017. Mit Ausnahme des Bezirkes Steyr (+ 8,8%) weisen alle anderen Bezirke teilweise sogar drastische Rückgänge auf. Mehr als 27% der Hasenstrecke entfällt auf Grieskirchen; gemeinsam mit Ried, Eferding und Schärding stammen 68% der oberösterreichischen Hasenstrecke aus diesen vier Bezirken.

Fallwild-Anteil 20,2% (Vj. 15,3%) oder 8.075 Stück, davon rund 2/3 aus Verkehrsunfällen. Der überproportio-

nale Anstieg beim Fallwild ist auf die kompensatorische Sterblichkeit zurückzuführen, da signifikant weniger Hasen erlegt wurden.

WILDKANINCHEN

Vorkommen nur im Bezirk Schärding. Abschüsse **2 Stück** (Vj. 6 Stk), dazu 2 Stück sonstiges Fallwild.

MURMELTIERE

Bezirk Gmunden: 5 Exemplare (Vj. 0)



SCHWARZWILD

Vorkommen wiederum in allen Bezirken Oberösterreichs. 1.118 Stück wurden erlegt (Vj. 2.230 Stück); dazu je 1 Stück sonstiges Fallwild, registriert im Bezirk Rohrbach und ein Verkehrsunfall in Freistadt. Der Rückgang in den Abschusszahlen ist somit kräftig um – 50,1%, beim Vergleich des Gesamt- abganges sogar um – 50,4% ausgefallen. Die extremen Schwankungsbreiten sind allerdings für diese Wildart typisch.

Unabhängig von den absoluten Abschüssen spiegeln die fünf Schwerpunktbezirke – auch angesichts der drastisch gesunkenen Werte – die Dominanz der Anteile wider. Über

Die regionale Verteilung sowie die Schwerpunkte sind aus nachstehenden Tabellen ersichtlich:

Abgänge	Stück	%	Stück Vj.	%
Mühlviertel	519	46,3	1041	46,2
Alpenbezirke	302	27,0	515	22,8
Innviertel	240	21,4	492	21,8
Zentralraum	59	5,3	208	9,2
Summe	1120	100,0	2256	100,0

Schwerpunkte	Stück	%	Vj.-%
Freistadt	189	16,9	14,4
Vöcklabruck	181	16,2	14,2
Braunau	153	13,7	13,5
Rohrbach	143	12,7	14,7
Urfahr	128	11,4	13,3
Summe	1581	70,9	70,1

70% entfallen auf diese Regionen. Das Problempotential für die nächsten Jahre bleibt aber unverändert hoch; Stichwort Wildschäden, Afrikanische Schweinepest etc.; und die Heraus-

forderung für die Jägerschaft zur intensiven Schwarzwildbejagung bleibt selbstverständlich weiterhin bestehen!

Die nachstehende Grafik zeigt die Zeitreihe der Abschüsse:

2004/05	1521
2005/06	907
2006/07	530
2007/08	1307
2008/09	1215
2009/10	948
2010/11	1336
2011/12	1005
2012/13	2251
2013/14	1245
2014/15	1138
2015/16	1409
2016/17	1000
2017/18	1894
2018/19	891
2019/20	2230
2020/21	1118

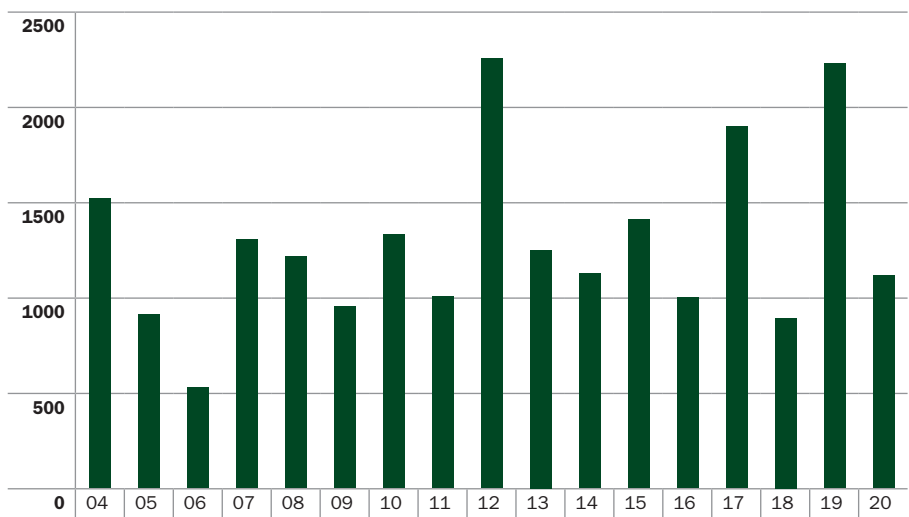

REHWILD

Bezirk	Abschüsse				Parität			Fallwild						Abgang	Fall-wild
	Böcke	Geißen	Kitze	gesamt				Böcke		Geißen		Kitze		Summe	
					Unfall	sonst	Unfall	sonst	Unfall	sonst	Stück	%			
Braunau	2373	2346	1756	6475	36,7	: 36,2 :	27,1	349	63	410	123	283	263	7966	18,7
Eferding	1120	1177	1005	3302	33,9	: 35,6 :	30,5	70	32	102	34	97	123	3760	12,2
Freistadt	2374	2337	2404	7115	33,4	: 32,8 :	33,8	123	38	180	92	107	214	7869	9,6
Gmunden	1419	1448	1350	4217	33,7	: 34,3 :	32,0	124	58	209	86	144	135	4973	15,2
Grieskirchen	1954	2095	1996	6045	32,3	: 34,7 :	33,0	263	148	368	200	373	295	7692	21,4
Kirchdorf	1962	1923	1809	5694	34,4	: 33,8 :	31,8	82	30	102	45	95	96	6144	7,3
Linz	1301	1304	1187	3792	34,3	: 34,4 :	31,3	219	52	235	54	178	71	4601	17,6
Perg	1704	1618	1801	5123	33,3	: 31,6 :	35,1	143	14	159	30	109	45	5623	8,9
Ried	1452	1280	1361	4093	35,4	: 31,3 :	33,3	174	57	204	72	162	164	4926	16,9
Rohrbach	1775	1897	2015	5687	31,2	: 33,4 :	35,4	62	25	194	49	81	31	6129	7,2
Schärding	1564	1705	1895	5164	30,3	: 33,0 :	36,7	143	32	227	82	173	226	6047	14,6
Steyr	2264	2335	1874	6473	35,0	: 36,0 :	29,0	166	49	210	66	121	253	7338	11,8
Urfahr	1613	1888	1733	5234	30,8	: 36,1 :	33,1	102	26	136	21	64	242	5825	10,1
Vöcklabruck	2087	2182	2131	6400	32,6	: 34,1 :	33,3	128	23	187	57	108	160	7063	9,4
Wels	1387	1518	1413	4318	32,1	: 35,2 :	32,7	169	34	279	71	155	55	5081	15,0
OÖ gesamt	26349	27053	25730	79132	33,3	: 34,2 :	32,5	2317	681	3202	1082	2250	2373	91037	13,1
%-Anteil/Abgang	28,9	29,7	28,3	86,9				3,3		4,7		5,1		100,0	
Veränderung Vj.	+ 3,0%	- 1,1%	+ 1,1%	+ 0,95%				- 3,2%	- 6,2%	- 5,0%	+ 1,4%	- 2,5%	- 11,2%	+ 0,13%	

Vj. 2019/2020	25581	27351	25452	78384	32,6	: 34,9 :	32,5	2394	726	3371	1067	2308	2671	90921	13,8
%-Anteil/Abgang	28,1	30,1	28,0	86,2				3,4		4,9		5,5		100,0	

Veränderung Vj.	+ 1,4%	+ 0,5%	- 2,5%	- 0,2%				+ 6,4%	+ 17,1%	+ 0,1%	+ 2,0%	+ 9,9%	+ 11,7%	+ 0,6%	
-----------------	--------	--------	--------	---------------	--	--	--	--------	---------	--------	--------	--------	---------	--------	--

Vj. 2018/2019	25231	27209	26099	78539	32,1	: 34,7 :	33,2	2249	620	3304	1131	2100	2392	90335	13,1
%-Anteil/Abgang	27,9	30,1	28,9	86,9				3,2		4,9		5,0		100,0	

Veränderung Vj.	- 1,4%	+ 0,4%	- 0,3%	- 0,4%				1,7%	7,8%	6,8%	23,7%	3,7%	- 11,8%	- 0,1%	
-----------------	--------	--------	--------	---------------	--	--	--	------	------	------	-------	------	---------	---------------	--

Vj. 2017/2018	25584	27099	26175	78858	32,4	: 34,4 :	33,2	2211	575	3095	914	2025	2711	90389	12,8
%-Anteil/Abgang	28,3	30,0	28,9	87,2				3,1		4,5		5,2		100,0	

Veränderung Vj.	5,3%	4,9%	4,5%	4,9%				6,4%	2,3%	6,5%	- 2,2%	5,4%	15,2%	5,2%	
-----------------	------	------	------	-------------	--	--	--	------	------	------	--------	------	-------	-------------	--

Vj. 2016/2017	24293	25842	25037	75172	32,3	: 34,4 :	33,3	2078	562	2906	935	1921	2353	85927	12,5
%-Anteil/Abgang	28,3	30,1	29,1	87,5				3,1		4,4		5,0		100	

Im Jagdjahr 2020/2021 wurden insgesamt **79.132 Rehe erlegt**, somit um 748 Stück = **0,95%** mehr als im Vorjahr. Die Strecke teilt sich in 26.349 Böcke (28,9%), 27.053 Geißen (29,7%) und 25.730 Kitze (28,3%). Zusätzlich sind **11.905 Stück Fallwild**, entspricht 13,1% (Vj. 13,8%) zu verzeichnen. Davon entfallen 7.769 Stück auf Verkehrstopfer und 4.136 Stück sind als sonstiges Fallwild registriert. **Gesamtabgang somit 91.037 Rehe** (Vj. 90.921), entspricht einem marginalen Plus von 0,13%. Die Fallwild-Raten in den einzelnen Bezirken schwan-

ken beträchtlich zwischen 21,4% in Grieskirchen und 7,2% in Rohrbach. Die Abschüsse in elf Bezirken wurden angehoben, teilweise sogar kräftig; z.B. Ried + 224, Wels + 212, Grieskirchen + 107 Stk; dagegen Rücknahmen in nur vier Bezirken: Kirchdorf -128, Rohrbach -95, Braunau -74 und Steyr mit -20 Stück. Die Überprüfung der **Abschuss-Parität** zeigt eine Verschiebung zu den Böcken, aktuell exakt 1/3 (!), Vorjahreswert 32,6%. Mit 34,2% ist die Wertziffer beim Geißenabschuss zwar leicht gesunken (Vj. 34,9%), liegt aber in einigen Regionen noch

über 36%. Der Kitzeabschuss blieb landesweit mit 32,5% unverändert, schwankt aber zwischen 27,1% und 36,7%. Das Abschussverhalten bzw. das Abschussverhältnis zwischen Geißen und Kitzen wäre sicherlich in einigen Revieren zu hinterfragen oder kann es an der Meldemoral bzw. Meldedisziplin liegen?

HAARRAUBWILD

Verteilung der Strecken (Abschüsse und Fallwild) auf die einzelnen Bezirke:

Bezirk	Dachs	Fuchs	Marder	Wiesel	Iltis	Stk
Braunau	195	972	528	284	82	
Eferding	34	208	213	29	53	
Freistadt	172	1139	585	3	59	
Gmunden	81	416	120	2	6	
Grieskirchen	70	437	376	167	81	
Kirchdorf	69	446	114	5	19	
Linz	96	459	334	17	33	
Perg	127	598	468	15	33	
Ried	126	683	389	114	35	
Rohrbach	174	849	687	87	79	
Schärding	90	553	417	62	43	
Steyr	224	635	260	17	42	
Urfahr	136	891	485	13	59	
Vöcklabruck	246	874	379	36	19	
Wels	82	469	272	25	31	
Summen	1922	9629	5627	876	674	18728

davon Fallwild	164	281	217	51	14	727	= 3,88%	Unfall 3,42% sonst. FW 0,46%
----------------	-----	-----	-----	----	----	------------	----------------	---------------------------------

%-Anteil	10,3	51,4	30,0	4,7	3,6	100,00%
----------	------	-------------	------	-----	-----	---------

Veränd. Vj/Stk	- 208	+ 595	+ 105	+ 106	- 35	+ 563 Stk =	+ 3,1% Zuwachs
plus/minus %	- 9,8	+ 6,6	+ 1,9	+ 13,8	- 4,9		

2019/2020	2130	9034	5522	770	709	
2018/2019	1936	8488	4663	515	577	
2017/2018	1911	9939	5093	638	691	
2016/2017	1951	9928	5101	644	695	
2015/2016	1872	9160	4725	715	746	
2014/2015	1831	9788	4985	626	733	
2013/2014	1766	7121	4047	932	817	
2012/2013	1890	10467	4961	996	849	
2011/2012	1627	8321	4161	849	873	

Interessante Details liefert eine Analyse der regionalen Verteilung der Raubwildstrecken:

Mühlviertel	6659 Stück	35,6%
Innviertel	4573 Stück	24,4%
Alpenbezirke	4010 Stück	21,4%
Zentralraum	3486 Stück	18,6%
Summen	18728 Stück	100,0%

Unterschiedliche Entwicklung bei den einzelnen Arten: **Füchse + 6,59%**; **Wiesel + 13,77%**; **Marder + 1,90%** – aber Rückgänge bei **Dachs – 9,77%** und **Iltis – 4,94%**.

MARDERHUND

11 Stück erlegt – (Vj. 6 Stk) – dazu **2 Verkehrsunfälle** – (Vj. 0)

Vorkommen in 7 (VJ. 5) Bezirken. Tendenz stark steigend = +83,3%, Ausdehnungsgebiete deutlich vergrößert.

WASCHBÄR

7 Stück erlegt (Vj. 8 Stück) – Vorkommen in 6 Bezirken. Ebenfalls „heimlich-stille“ Erweiterung der Lebensräume.

Die drei „Intensiv-Bezirke“ Braunau, Freistadt und Rohrbach bewältigen 31,5% der gesamten Raubwildstrecke! Für alle Raubwildarten gilt weiters, dass die drei zahlenstärksten Bezirke Anteile größer 31% beanspruchen, bei Wiesel sogar 64,5%. Leider nimmt das Interesse an der Raubwildbejagung in der Jägerschaft zu Unrecht ständig ab.



SIKAWILD

Bezirk	Abschüsse	Hirsche	Tiere	Kälber	Veränderung
Rohrbach	11	5	1	5	
Vöcklabruck	3		2	1	Farmwild entlaufen
Summe	14	5	3	6	+ 133,3%

2019/2020	6	2	1	3	- 14,3%
2018/2019	7	4	1	2	- 41,7%

DAMWILD

2020/2021

Bezirk	Abschüsse	Hirsche	Tiere	Kälber	Veränderung	Stk Vorjahr	Fallwild
Freistadt	2		2		0	2	
Gmunden	9		2	7	+ 4	5	1 Tier
Grieskirchen					- 2	2	
Kirchdorf	1		1		+ 1	0	
Perg					- 4	4	
Schärding	9		5	4	+ 6	3	
Urfahr	7		4	3	+ 7	0	
Vöcklabruck	10	2	4	4	+ 1	9	
Summe	38	2	18	18	+ 13	25	1 Tier
%-Anteil		5,2	47,4	47,4	+ 52,0%		

2019/2020	25	11	11	3	- 32,4%		
2018/2019	37	5	22	10	+ 131,3%		
2017/2018	16				+ 33,3%		

MUFFELWILD

Bezirk	Abschüsse	Widder	Schafe	Lämmer	Veränderung	Stk Vorjahr
Gmunden	8	5	2	1	- 3	11
Kirchdorf	47	10	19	18	+ 2	45
Perg					- 2	2
Steyr	1			1	- 9	10
Urfahr					- 1	1
Vöcklabruck	15	5	6	4	- 10	25
Summe	71	20	27	24	- 23	94
%-Anteil		28,2	38,0	33,8	- 24,5%	

2019/2020	94	31	35	28	- 1,1%	
2018/2019	95	26	42	27	+ 5,6%	
2017/2018	90				- 32,8%	

WILDGÄNSE

Abschuss 169 Stück - Vj. 158 Stk = Zunahme 7%

BLÄSSHÜNER

Abschuss 31 Stück - Vj. 274 Stk = Rückgang 88,7%

FEDERWILD

AUERWILD

Keine Abschüsse (Schonjahr).

3 Hahnen Fallwild (2 Stk. in Kirchdorf, 1 Stk. in Gmunden) Vergleich Vorjahr: Strecke 15 Stk.

BIRKWILD

29 Stück plus 1 Hahn Fallwild (Kirchdorf). Vorkommen: Gmunden 20 Stk., Kirchdorf 7 Stk., Steyr 1 Stk., Vöcklabruck 1 Stk.

HASELWILD

2 Stück Freistadt und Rohrbach (Vj. 0)

SCHNEPFEN

Gesamtstrecke 479 Stück - (Vj. 624) = minus 23,2%! Grieskirchen davon 140 Stk. und Schärding 63 Stk.

FASAN

Gesamtabgang 23.809 Stück - Abschuss 21.664 : Fallwild 2.145 = 9% Vorjahr: Abgang 27.373 Stk - Abschuss 24.888 : Fallwild 2485 = 9,1% Rückgang 3.224 Stück = 13% Dominanz der Bezirke Grieskirchen mit 34% und Eferding mit 20,8%

REBUHN

Abschüsse 60 Stk (Vj. 94), dazu Fallwild 50 Stk (Vj. 91); Rohrbach Abschuss 22 Stk. + 8 Stk. Fallwild

WILDTAUBEN

Abschuss 7.092 Stück + Fallwild 87 Stück - Vj. 6479 + 96 Stück Zunahme 9,5% bzw. 9,2% im Gesamtabgang.

Auf die traditionellen Hochburgen der Taubenjagd Grieskirchen, Braunau und Schärding entfallen 57,6%

WILDENTEN

Abschuss 12.488 Stück - um 23,1% = 3.743 Stück weniger als im Vorjahr. Fallwild 208 Stück = 1,6%. Rückgang ausnahmslos in allen Bezirken. Spitzenreiter Braunau mit 2.303 Stück, entspricht 18,4%

RANGORDNUNG UND PROZENTANTEILE DER ABSCHÜSSE 2020/2021

	OÖ	Abschuss	Anteile	
Rang	Wildart	Stück	%	Vorjahr
1	Rehwild	79132	44,63	39,39
2	Hase	31841	17,96	23,38
3	Fasan	21664	12,22	12,51
4	Wildente	12488	7,04	8,16
5	Fuchs	9348	5,27	4,39
6	Wildtaube	7092	4,00	3,26
7	Marder	5410	3,05	2,67
8	Rotwild	3285	1,85	1,94
9	Dachs	1758	0,99	0,99
10	Gamswild	1734	0,98	0,84
11	Schwarzwild	1118	0,63	1,12
12	Wiesel	825	0,47	0,37
	Summe	175695	99,09	99,02

Die Rangordnung der Plätze 1 – 8 ist fix vergeben, ebenso die restliche Reihenfolge ab Platz 12. Heiß umkämpft sind jährlich die Ränge 9 bis 11, hier rittern Schwarzwild, Gams und Dachs um die „Top-Ten“. Für das Berichtsjahr hat sich wieder der Dachs durchgesetzt. Bemerkenswert ist aber die Tatsache, dass von den gelisteten 27 Arten die ersten zwölf **über 99% der Abschüsse erzielen!**

Statistischer Abschuss 2020/2021 je OÖ Jagdkarteninhaber:

Durchschnittlicher Abschuss/Jäger				Vorjahr		
Schalenwild	4,26	davon Rehe	3,95	4,37	davon Rehe	3,97
Federwild	2,10	Fasane	1,08	2,47	Fasane	1,26
Hase	1,59			2,35		
Raubwild	0,90	Füchse	0,47	0,88	Füchse	0,44
gesamt	8,85			10,07		

OÖ GÜLTIGE JAHRESJAGDKARTEN 2020/2021

Bezirk		davon Frauen	%-Anteil	Jagdgastkarten
Braunau	1327	130	9,8	68
Eferding	555	64	11,5	25
Freistadt	1097	113	10,3	27
Gmunden	1700	156	9,2	96
Grieskirchen	948	79	8,3	98
Kirchdorf	1297	117	9,0	85
Linz-Stadt	686	100	14,6	0
Linz-Land	1186	121	10,2	26
Perg	1230	103	8,4	30
Ried	977	78	8,0	30
Rohrbach	952	72	7,6	11
Schärding	1031	66	6,4	29
Steyr-Stadt	156	18	11,5	0
Steyr-Land	1348	121	9,0	53
Urfahr	1214	119	9,8	3
Vöcklabruck	1709	154	9,0	37
Wels-Stadt	240	36	15,0	0
Wels-Land	973	79	8,1	25
andere Bundesländer	1165	149	12,8	0
Ausländer	235	26	11,1	0
gesamt	20026	1901	9,5	643

2019/2020	19750	1793	9,1	1001
2018/2019	18127	1540	8,5	